INFORMATIVO MENSAL março de 2019

AABB – Frederico Westphalen – RS

<u>50 Anos da AABB-</u> No ano em que a AABB completa 50 anos as novidades são muitas e para iniciar em alto estilo no dia 10 de março acontecerá nas dependências da AABB uma festa incrível, com direito a jogos, brinquedos infláveis e chopp liberado para os nossos associados.

#AABBoAnoTodo

<u>Projeto de investimento dos 50 anos da AABB já está em operação-</u> O projeto de investimento dos 50 anos da AABB, que é o Sistema de Geração de Energia Solar, já está autorizado pela concessionária desde o dia 13 de fevereiro, gerando energia para todos os setores da AABB.

A usina instalada na sede da AABB-FW tornará a entidade frederiquense o primeiro clube da região e uma das primeiras AABBs no Brasil em aderir a esta tecnologia.

O sistema conta com 98 placas solares, 2 inversores e um quadro de comando, tendo a capacidade média de geração de 3500 Kwh, suprindo assim o total consumo energético da Associação.

Sede/Secretaria: BR 386 – Km 31 – Frederico Westphalen – RS

Fone: (55) 3744-1300 – (55) 9902-1300

Site: fredericowestphalen.aabb.com.br

E-mail: fredericowestphalen@aabb.com.br

Além da questão da sustentabilidade, a economia gerada será benéfica para os associados. “A economia nas contas de luz será investida na nossa associação e revertida em serviços aos nossos associados”, comenta o presidente Mauricio Dalmolin.

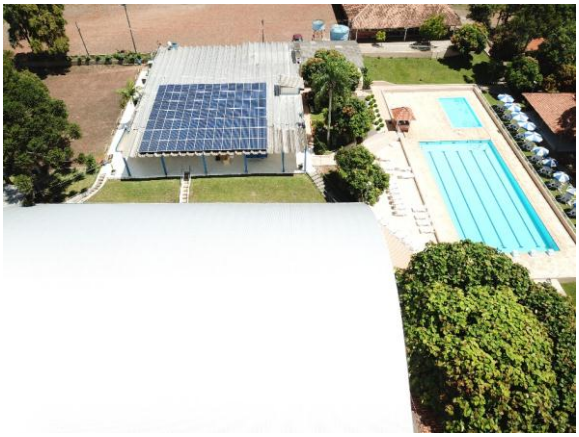

Visita crianças da casa de acolhimento Lar São Francisco- Na terça-feira, dia 05 de fevereiro, as crianças e adolescentes do Lar São Francisco aproveitaram a tarde com temperaturas altas, para se refrescar na piscina da Associação Atlética do Banco do Brasil- AABB.

A casa de acolhimento entrou em contato com o presidente da AABB, Sr. Mauricio, e ele, em nome da associação disponibilizou algumas datas para que o Lar utilize as piscinas. A associação fez esta ação solidária sem custos para fazer a alegria da criançada que está em situação de acolhimento. O Lar São Francisco ficou imensamente grato, por esta atitude, pois algumas crianças nunca haviam ido em um ambiente com

piscinas. A tarde foi muito divertida, por meio de interação de todas as crianças, risos e mergulhos.

Torneio de Tênis Livre 2019- Foi realizado entre os dias 30 de janeiro e 06 de fevereiro, a edição 2019 do Torneio de Tênis de Quadra Livre da AABB de Frederico Westphalen. No total, 18 tenistas estiveram presentes no evento, divididos em duas categorias. Na categoria A o tenista Everton Ferreira sagrou-se campeão, ao bater na final o tenista Rafael Montini, pelo placar de dois sets a zero. Já na categoria B, o tenista Jonathan de Oliveira conquistou o campeonato após derrotar o tenista Alencar Vicente.

A AABB, através do seu Grupo de Tênis, agradece a participação de todos os tenistas, ao Parque Aquático Ipiranga pela cedência da quadra e SPEEDRS Provedor de Internet, pelo apoio em mais este evento esportivo da AABB.

INFORMATIVO MENSAL março de 2019

AABB – Frederico Westphalen – RS

Mais fotos no site: http://fredericowestphalen.aabb.com.br/2019/02/07/torneio-de-tenis-livre2019/?fbclid=IwAR1Ps7_MOcPK3eQqR_69lacbo11QNk8ogCUmVradOVSiltOiNfBuro7BUug

AABB recebe etapa Circuito Verão SESC- A AABB Frederico Westphalen, recebeu no mês de fevereiro as etapas municipais do Circuito Verão SESC 2019. As modalidades disputadas foram futevôlei (09/02), vôlei de areia masculino e feminino (10/02) e futebol de areia (17/02). Os campeões de cada modalidade se credenciaram para disputar o estadual em Torres, que será no dia 17 de março.

Confira a classificação de cada modalidade:

Sede/Secretaria: BR 386 – Km 31 – Frederico Westphalen – RS

Fone: (55) 3744-1300 – (55) 9902-1300

Site: fredericowestphalen.aabb.com.br

E-mail: fredericowestphalen@aabb.com.br

INFORMATIVO MENSAL março de 2019

AABB – Frederico Westphalen – RS

FUTEVÔLEI:

1° lugar: Douglinhas e Pasini

2º lugar: Jeferson e Anchieta

3º lugar: Giovani e Daison

VÔLEI DE DUPLAS FEM:

1º lugar - Kari e Ani

2º lugar - Paula e Ana

3º lugar - Samara e Pati

VÔLEI DE DUPLAS MASC:

1º lugar - Jefe e Anchieta

2º lugar - Negão e Jhonatan

3º lugar - Vini e Marco

Sede/Secretaria: BR 386 – Km 31 – Frederico Westphalen – RS

Fone: (55) 3744-1300 – (55) 9902-1300

Site: fredericowestphalen.aabb.com.br

E-mail: fredericowestphalen@aabb.com.br

INFORMATIVO MENSAL março de 2019

AABB – Frederico Westphalen – RS

FUTEBOL FEMININO:

1º lugar - Master FC

2º lugar - Itapagé

3º lugar - Joga Fácil

FUTEBOL MASCULINO:

1º lugar - Zap Lanches

2º lugar - TDB

3º lugar - São José

ENCAD RS 2019- Nos dias 15 e 16/03 acontecerá na AABB Gramado-Canela a XI Encontro de Administradores de AABBs do Estado do Rio Grande do Sul. Nossa AABB estará presente neste evento com a participação do Presidente Mauricio Dalmolin.

Sede/Secretaria: BR 386 – Km 31 – Frederico Westphalen – RS

Fone: (55) 3744-1300 – (55) 9902-1300

Site: fredericowestphalen.aabb.com.br

E-mail: fredericowestphalen@aabb.com.br

INFORMATIVO MENSAL março de 2019

AABB – Frederico Westphalen – RS

Coloque na agenda os próximos eventos da AABB:

Sede/Secretaria: BR 386 – Km 31 – Frederico Westphalen – RS

Fone: (55) 3744-1300 – (55) 9902-1300

Site: fredericowestphalen.aabb.com.br

E-mail: fredericowestphalen@aabb.com.br